



Ministero della Giustizia

Sistema Informativo del Casellario Certificato del Casellario Giudiziale (ART. 24 D.P.R. 14/11/2002 N.313)

CERTIFICATO NUMERO: 10781/2022/R

Al nome di:

Cognome **MAURI**
Nome **MATTEO**
Data di nascita **24/05/1970**
Luogo di Nascita **MILANO (MI) - ITALIA**
Sesso **M**

sulla richiesta di: **INTERESSATO**
per uso: **AMMINISTRATIVO (ART. 24 D.P.R. 14/11/2002 N.313)**

Si attesta che nella Banca dati del Casellario giudiziale risulta:

NULLA



ESTRATTO DA: CASELLARIO GIUDIZIALE - PROCURA DELLA REPUBBLICA PRESSO IL TRIBUNALE DI ASTI

ASTI, 10/08/2022 08:25

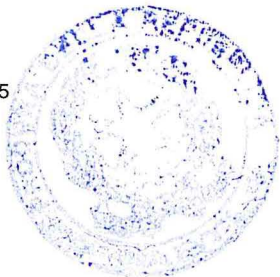

IL RESPONSABILE DEL SERVIZIO CERTIFICATIVO



Il presente certificato non può essere prodotto agli organi della pubblica amministrazione o ai privati gestori di pubblici servizi della Repubblica Italiana (art. 40 D.P.R. 28 dicembre 2000, n. 445), fatta salva l'ipotesi in cui sia prodotto nei procedimenti disciplinati dalle norme sull'immigrazione (d.lgs. 25 luglio 1998, n. 286). Il certificato è valido se presentato alle autorità amministrative straniere.

**** AVVERTENZA ****

Certificato del casellario giudiziale - (ART. 24 D.P.R. 14/11/2002 N.313) - al nome di:

Cognome	Nome	Luogo di Nascita	Data di nascita	Sesso	Paternità	Codice Fiscale
MAURI	MATTEO	MILANO	24/05/1970	M		

Si attesta che nella Banca dati del Casellario Europeo NULLA risulta.

